

Zona Norte

Santiago

**Tipo de Inmueble:**

Vivienda Familiar

**Ubicación:**

Calle D, No.10, en el sector Cerro Alto, Provincia Santiago De los Caballeros.

**Metraje**

540 Mts2

**Características**

**1er Nivel**

- ❖ Marquesina (2 Veh)
- ❖ Sala
- ❖ Comedor
- ❖ Cocina
- ❖ Terraza
- ❖ Área de Lavado
- ❖ Cuarto de servicio

**2do Nivel**

- ❖ 4 Habitaciones
- ❖ 2 Baños
- ❖ Terraza
- ❖ Balcón

**Valor de Venta**

RD\$ 18,503,000.00

Cod: 244396



Dajabón

**Tipo de Inmueble:**

Solar

**Ubicación:**

Calle Sin nombre, en el Sector de Guatapanal, Municipio de Montecristi.

**Metraje**

1,037.98 Mts2.

**Valor de Venta**

RD\$1,765,000.00

Cod: 283137



Espailat

**Tipo de Inmueble:**

Nave Industrial

**Ubicación:**

Kilómetro 3, Carretera Gaspar Hernandez, Cabarete, Provincia Espailat.

**Características y Metraje**

7,910 Mts2, de construcción y 14,000 Mts2 de Terrenos.

**Valor de Venta**

RD\$39,020,000.00

Cod: 261513



Para más información contáctenos

Correo: [Inmuebles@bancoademi.com.do](mailto:Inmuebles@bancoademi.com.do) Tel: 809-683-0203 Ext.64308

Zona Norte

Constanza

**Tipo de Inmueble:**

Finca

**Ubicación:**

Sección del Cercado, Municipio de Constanza, Provincia la Vega.

**Metraje**

9,912.40 Mts2.

**Valor de Venta**

RD\$7,682,000.00

Cod: 54220

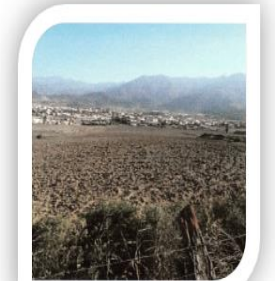

Valverde Mao

**Tipo de Inmueble:**

Solar

**Ubicación:**

En Cerro Gordo, en la Carretera Mao- Guayubin.

**Metraje**

Porción de terreno con una Extensión de 89 Hec. 8 áreas 59 Cent.

**Valor de Venta**

RD\$12,750,000.00

Cod: 251698



Para más información contáctenos

Correo: [Inmuebles@bancoademi.com.do](mailto:Inmuebles@bancoademi.com.do) Tel: 809-683-0203 Ext.64308

Zona Este

Zona Sur

La Romana

Azua

**Tipo de Inmueble:**

Edificación de uso Comercial.  
(Hotel)

**Ubicación:**

Calle 4ta s/n del Barrio  
Villa Pereyra, Municipio de  
Romana.

**Metraje**

394.86 Mts2

**Características**

45 Habitaciones C/S Baño  
Comedor  
Cocina  
Balcón Frontal  
Área de Lavado

**Valor de Venta**

RD\$ 13,105,000.00

Cod: 74939



**Tipo de Inmueble:**

Factoría

**Ubicación:**

Distrito Municipal Villapando,  
Municipio Las Yayas,  
de Viajama, Prov.Azua

**Metraje**

3,773.16 Mts2

**Valor de Venta**

RD\$ 3,300,000.00

Cod: 354054



Para más información contáctenos

Correo: [Inmuebles@bancoademi.com.do](mailto:Inmuebles@bancoademi.com.do) Tel: 809-683-0203 Ext.64308