

**Zona Sur**

**Azua**

**San Juan**

**Tipo de Inmueble:**

Factoría

**Ubicación:**

Distrito Municipal Villapando,  
Municipio Las Yayas,  
de Viajama, Prov. Azua

**Metraje**

3,773.16 Mts2

**Valor de Venta**

RD\$ 3,300,000.00

Cod: 354054

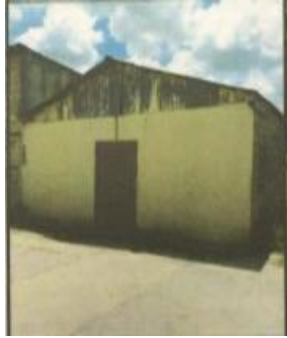

**Tipo de Inmueble:**

Finca Agrícola

**Ubicación:**

Sección El Guayabal en el  
Callejón del Rodeo, a unos  
20 klmts al Norte del Distrito  
Municipal de Pedro Corto y  
26 Klmts de la Ruta San Juan  
De la Maguana, El Guayabal  
La Ruta de llegada es carretera  
San Juan herrera la Maguana,  
Luego seguir un camino de tierra  
De unos 8 Klmts desde  
La Maguana, Dormidero El Gua-  
Yabal, provincia de San Juan  
De la Maguana.

**Metraje**

33,581.96 Mts2 y 230,059.83 Mts2

**Valor de Venta**

RD\$ 5,170,595.00

Cod: 119991



**Santo Domingo Este**

**Tipo de Inmueble:**

Apartamento

**Ubicación:**

Calle D, Residencial LP-4,  
Villa Faro, Sto. Domingo Este  
Cerca de la carretera cruz  
de Mendoza.

**Metraje**

83 Mts 2

**Características**

3 Habitaciones C/S Closet  
2 baños  
Balcón  
Sala  
Comedor  
Área de Lavado  
1 Parqueo

**Valor de Venta**

RD\$ 2,290,000.00

Cod: 188542/476450



**Zona Este**
**La Romana**
**Tipo de Inmueble:**

Apartamento

**Ubicación:**

Calle 1era del Sector Romana del Oeste, Edificio Rey.

**Metraje**

102.68 Mts2

**Características**

Hab. Principal C/baño  
2 Hab. C/baño  
Sala  
Comedor  
Cocina  
Área de Lavado  
Balcón  
1 Parqueo

**Valor de Venta**  
RD\$3,210,000.00

Cod: 313295

**Tipo de Inmueble:**

Edificación de uso Comercial.  
(Hotel)

**Ubicación:**

Calle 4ta s/n del Barrio Villa Pereyra, Municipio de Romana.

**Metraje**

394.86 Mts2

**Características**

45 Habitaciones C/S Baño  
Comedor  
Cocina  
Balcón Frontal  
Área de Lavado

**Valor de Venta**

RD\$ 13,105,000.00

Cod: 74939

**Zona Norte**
**Santiago**
**Tipo de Inmueble:**

Vivienda Familiar

**Ubicación:**

Calle D, No.10, en el sector Cerro Alto, Provincia Santiago De los Caballeros.

**Metraje**

540 Mts2

**Características**
**1er Nivel**

- ❖ Marquesina (2 Veh)
- ❖ Sala
- ❖ Comedor
- ❖ Cocina
- ❖ Terraza
- ❖ Área de Lavado
- ❖ Cuarto de servicio

**2do Nivel**

- ❖ 3 Habitaciones
- ❖ 2 Baños
- ❖ Terraza
- ❖ Balcón

**Valor de Venta**

RD\$ 18,503,000.00

Cod: 244396

**Samaná**
**Tipo de Inmueble:**

Hotel

**Ubicación:**

Carretera Samaná-Las Galeras en la comunidad Los Cacaos, proyecto Turístico La Tambora Beach Resort.

**Características y Metraje**

Trece porciones de terrenos  
Con una extensión superficial De 7,152.31 Mts2 y un área de Construcción de 1,780.80 Mts2!

**Valor de Venta**

RD\$55,047,700.00

Cod: 276682



Para más información contáctenos

Correo: [Inmuebles@bancoademi.com.do](mailto:Inmuebles@bancoademi.com.do) Tel: 809-683-0203 Ext.64308

**Zona Norte**

**Espailat**

**Tipo de Inmueble:**

Nave Industrial

**Ubicación:**

Kilómetro 3, Carretera  
Gaspar Hernandez,  
Cabarete, Provincia Espailat.

**Características y Metraje**

7,910 Mts2. de construcción  
y 14,000 Mts2 de  
Terrenos.

**Valor de Venta**

**RD\$39,020,000.00**

Cod: 261513



**Dajabón**

**Tipo de Inmueble:**

Solar

**Ubicación:**

Calle Sin nombre, en el  
Sector de Guatapanal,  
Municipio de Montecristi.

**Metraje**

1,037.98 Mts2.

**Valor de Venta**

**RD\$1,765,000.00**

Cod: 283137



**Constanza**

**Tipo de Inmueble:**

Finca

**Ubicación:**

Sección del Cercado, Municipio  
de Constanza, Provincia la Vega.

**Metraje**

9,912.40 Mts2.

**Valor de Venta**

**RD\$7,682,000.00**

Cod: 54220

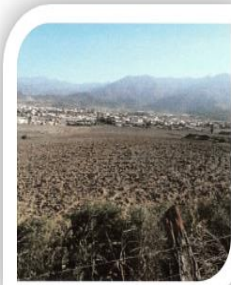
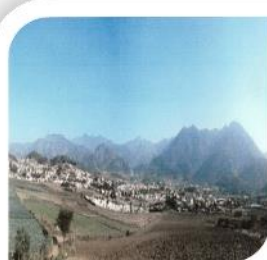

**Valverde Mao**

**Tipo de Inmueble:**

Solar

**Ubicación:**

En Cerro Gordo, en la Carretera  
Mao- Guayubin.

**Metraje**

Porción de terreno con una  
Extensión de 89 Hec. 8 áreas  
59 Cent.

**Valor de Venta**

**RD\$12,750,000.00**

Cod: 251698

